

**INFORMACION FISCAL DE PROVINCIAS:
CUMPLIMIENTO DE LA LEY DE RESPONSABILIDAD FISCAL**

Situación al 31 de marzo de 2012

Introducción

Como consecuencia de la importancia que la ASAP le otorga a la transparencia y difusión de las cuentas públicas de las administraciones provinciales, desde esta Asociación periódicamente se realiza un monitoreo de la información fiscal y presupuestaria publicada por todos los gobiernos provinciales.

Para ello, tomando como base los mandatos que la **Ley Federal de Responsabilidad Fiscal** (Ley 25.917) establece en el artículo 7º para las jurisdicciones provinciales que adhieran a esa norma, se ha confeccionado un índice de cumplimiento que pondera los diferentes requerimientos establecidos en esa norma, de modo que se pueda realizar una comparación entre las jurisdicciones. A continuación se transcribe el mencionado artículo:

ARTICULO 7º — Cada provincia, la Ciudad Autónoma de Buenos Aires y el Gobierno nacional publicarán en su página web el Presupuesto Anual —una vez aprobado, o en su defecto, el Presupuesto Prorrogado, hasta tanto se apruebe aquél— y las proyecciones del Presupuesto Plurianual, luego de presentadas a las legislaturas correspondientes. Con un rezago de un (1) trimestre, difundirán información trimestral de la ejecución presupuestaria (base devengado y base caja), del stock de la deuda pública, incluida la flotante como así también los programas bilaterales de financiamiento, y del pago de servicios, detallando en estos tres (3) últimos casos el tipo de acreedor.

Metodología utilizada

El monitoreo se realiza semestralmente, bajo el criterio de búsqueda en sitios web razonablemente accesibles. Asimismo, para permitir a los lectores acceder a la información publicada en aquellos sitios, se ha elaborado una tabla que contiene vínculos con las respectivas páginas.

Con el objeto de poder realizar una comparación entre las jurisdicciones, como se comentó anteriormente, se ha confeccionado un índice de cumplimiento que pondera los diferentes requerimientos establecidos. La ponderación de esos requisitos responde a la importancia que esta Asociación le asigna a cada uno de ellos. Cabe destacar que, para ‘premiar’ la rápida actualización de las publicaciones, se elevó la exigencia del

rezago de la información respecto de lo que establece la Ley. Esto origina que provincias que cumplen totalmente con lo establecido en el artículo 7º de esa norma puedan tener un índice inferior al nivel máximo (100). El detalle es el siguiente:

- 35 puntos si se está publicado el Presupuesto del ejercicio corriente; 10 puntos si no está publicada la Ley de Presupuesto pero sí lo está el proyecto de Presupuesto del ejercicio en curso.
- 25 puntos por la publicación del Esquema Ahorro Inversión Financiamiento, (Planilla 1.1) con un mes de rezago como máximo. En caso de presentarlo hasta con 2 meses de rezago, se computa 20 puntos; con 3 meses, se asignan 15 puntos; 5 puntos hasta un semestre de rezago, y si es mayor a ese período, no recibe puntuación alguna.
- 10 puntos por la publicación de los Gastos Financiados por Programas Internacionales de Crédito, Infraestructura Social Básica (Planilla 1.2) si son del mes anterior al corriente; 8 puntos si presentan un retraso máximo de 2 meses, 5 puntos por 3 meses; hasta un semestre, 3 puntos.
- 10 puntos por la publicación de los Gastos del Sector Público no Financiero Provincial – Finalidad y Función (Planilla 1.3) si son del mes anterior al corriente; 8 puntos si presentan un retraso máximo de 2 meses, 5 puntos por 3 meses; hasta un semestre 3 puntos.
- 10 puntos por la publicación del Stock de Deuda de la Administración Pública no Financiera Provincial (Anexo II) si es, como máximo, del mes anterior al corriente; 8 puntos si presentan un retraso máximo de 2 meses, 5 puntos por 3 meses; hasta un semestre 3 puntos.
- 10 puntos por la publicación de la Planta de Personal Ocupada (Anexo III) si es del mes anterior al corriente como máximo; 8 puntos si presentan un retraso máximo de 2 meses, 5 puntos por 3 meses; hasta un semestre 3 puntos.

A continuación se expone un cuadro resumen de la calificación que se aplica para la construcción del índice:

| Información | Ponderación | Última información a | Ponderador |
|--|-------------|----------------------|------------|
| Presupuesto | 35 | Presupuesto 2012 | 35 |
| | | Presupuesto 2011 | 10 |
| Cuenta A-I-F | 25 | Febrero 2012 | 25 |
| | | Enero 2012 | 20 |
| | | Diciembre 2011 | 15 |
| | | Septiembre 2011 | 5 |
| Planilla 1.2* | 10 | Febrero 2012 | 10 |
| | | Enero 2012 | 8 |
| | | Diciembre 2011 | 5 |
| | | Septiembre 2011 | 3 |
| Gastos del SPNF – Fin. y Fun. - Planilla 1.3 | 10 | Febrero 2012 | 10 |
| | | Enero 2012 | 8 |
| | | Diciembre 2011 | 5 |
| | | Septiembre 2011 | 3 |
| Stock de Deuda de la APNF- Anexo II | 10 | Febrero 2012 | 10 |
| | | Enero 2012 | 8 |
| | | Diciembre 2011 | 5 |
| | | Septiembre 2011 | 3 |
| Planta de Personal Ocupada - Anexo III | 10 | Febrero 2012 | 10 |
| | | Enero 2012 | 8 |
| | | Diciembre 2011 | 5 |
| | | Septiembre 2011 | 3 |
| 100 | | | |

A su vez, para una interpretación de carácter conceptual, se ha dividido al conjunto de las provincias en cinco grupos, según el grado de cumplimiento alcanzado en función del resultado del índice de cada jurisdicción.

Resultados obtenidos

De acuerdo a la información que se relevó al 31 de marzo de 2012, fueron **Neuquén y San Juan** las provincias que ocuparon el primer grupo al que se lo puede definir como **de total cumplimiento, presentando toda la información que exige la Ley**, dentro de los plazos establecidos.

Tanto Neuquén como San Juan fueron las provincias con mayor calificación. Actualizan su información trimestralmente tal como lo indica la normativa.

Grupo I

| Provincia | Presupuesto (35) | Cuenta A-I-F (25) | Planilla 1.2* (10) | Gastos del SPNF – Fin. y Fun. - Planilla 1.3 (10) | Stock de Deuda de la APNF- Anexo II (10) | Planta de Personal Ocupada - Anexo III (10) | Índice |
|-----------------|---------------------|----------------------|-----------------------|---|--|---|-----------|
| Neuquén | 2012 35 | a dic '11 15 | a dic '11 5 | a dic '11 5 | a dic '11 5 | a dic '11 5 | 70 |
| San Juan | 2012 35 | a dic '11 15 | a dic '11 5 | a dic '11 5 | a dic '11 5 | a dic '11 5 | 70 |

(*) Gastos Financiados por Programas Internacionales de Crédito, Infraestructura Social Básica

En caso de que se presente información anterior a mayo'10 se aclara y se otorga un puntaje parcial tal como se establece en el informe.

El grupo II está compuesto por **Córdoba, Mendoza, Entre Ríos, la Ciudad de Buenos Aires¹, Catamarca y Río Negro**. En este conjunto se aprecia un menor compromiso con la totalidad de planillas exigidas por la Ley Federal de Responsabilidad Fiscal, aunque todas **presentan al menos el presupuesto 2012 y la ejecución de la Cuenta Ahorro Inversión Financiamiento de la Administración Pública Provincial al cuarto trimestre de 2011**.

Córdoba, no se situó entre los mejores sólo por no haber renovado los datos relevantes a la planilla de Finalidad y Función y de Planta de Personal al cierre del relevamiento.

Mendoza, si bien no cumple con la totalidad de las planillas exigidas, obtiene un alto puntaje por la publicación de su ejecución presupuestaria mensual con menos de 30 días de rezago. Su ejecución muestra ya los números de febrero.

Por el lado de Catamarca, su Ministerio de Hacienda posee toda la información de responsabilidad fiscal a septiembre de 2011, pero contaduría publica a su vez la ejecución a diciembre.

En el caso de Entre Ríos, sólo por la omisión de algunas planillas no están en el conjunto de mayor cumplimiento ya que su ejecución presupuestaria, stock de deuda y planta de personal se renueva trimestralmente.

La Ciudad de Buenos Aires exhibe una situación similar ya que desde 2009 dejó de publicar los gastos financiados por Programas Internacionales de Crédito y su Planta de

¹ Se aclara que la Ciudad Autónoma de Buenos Aires, por Ley de la Legislatura, dejó de adherir al Régimen Federal de Responsabilidad Fiscal.

Personal, después de que dejara de estar adherida al Régimen de Responsabilidad Fiscal.

En tanto, Río Negro se encuentra en un proceso de renovación de su sitio de internet. No se encuentra parte de la información que antes estaba disponible y no se pueden descargar algunos datos pese a que está el enlace; probablemente esto se deba a un reacondicionamiento al nuevo sistema².

Grupo II

| Provincia | Presupuesto (35) | Cuenta A-I-F (25) | Planilla 1.2* (10) | Gastos del SPNF – Fin. y Fun. - Planilla 1.3 (10) | Stock de Deuda de la APNF- Anexo II (10) | Planta de Personal Ocupada - Anexo III (10) | Índice |
|--|------------------|-------------------|--------------------|---|--|---|-----------|
| Córdoba | 2012 35 | a dic '11 15 | a dic '11 5 | a sep '11 3 | a dic '11 5 | a jun '11 0 | 63 |
| Mendoza | 2012 35 | a feb '12 25 | No 0 | No 0 | a nov '11 3 | No 0 | 63 |
| Catamarca | 2012 35 | a dic '11 15 | a sep '11 3 | a sep '11 3 | a sep '11 3 | a sep '11 3 | 62 |
| Entre Ríos | 2012 35 | a dic '11 15 | No 0 | No 0 | a dic '11 5 | a dic '11 5 | 60 |
| C. Buenos Aires | 2012 35 | a dic '11 15 | a jun '09 0 | a sep '11 3 | a dic '11 5 | a jun '09 0 | 58 |
| Río Negro | 2012 35 | a dic '11 15 | a mar '11 0 | a mar '11 0 | a jul '11 0 | a mar '11 0 | 50 |
| (*) Gastos Financiados por Programas Internacionales de Crédito, Infraestructura Social Básica | | | | | | | |
| En caso de que se presente información anterior a mayo '10 se aclara y se otorga un puntaje parcial tal como se establece en el informe. | | | | | | | |

El tercer conjunto incluye a **Formosa, Santa Fe, Buenos Aires, Tucumán, Jujuy y Salta** y se caracteriza por **incluir al menos el Presupuesto 2012 y alguna otra información con no más de dos trimestres de retraso.**

Se puede destacar que en los casos de Formosa, Santa Fe, Buenos Aires y Tucumán lo que las relega no es la falta de información sino la demora en publicarla. Es llamativa la situación de Santa Fe que en informes anteriores siempre estaba entre los de mayor cumplimiento.

En tanto Jujuy y Salta, tienen un menor puntaje ya que sólo acompañan al Presupuesto sólo con una de las planillas que requiere la Ley. En este último caso, al igual que Río

² Por ejemplo, su Presupuesto 2012 no se pudo visualizar y se consideró el que publicó la Dirección Nacional de Coordinación Fiscal con las Provincias.

Negro, se tomó como válido el Presupuesto 2012 disponible en el sitio de la Dirección Nacional de Coordinación Fiscal con las Provincias.

Grupo III

| Provincia | Presupuesto (35) | Cuenta A-I-F (25) | Planilla 1.2* (10) | Gastos del SPNF – Fin. y Fun. - Planilla 1.3 (10) | Stock de Deuda de la APNF- Anexo II (10) | Planta de Personal Ocupada - Anexo III (10) | Índice |
|---------------------|------------------|-------------------|--------------------|---|--|---|-----------|
| Formosa | 2012 35 | a sep '11 5 | a sep '11 3 | a sep '11 3 | a sep '11 3 | No 0 | 49 |
| Santa Fe | 2012 35 | a sep '11 5 | a sep '11 3 | a sep '11 3 | a sep '11 3 | a jun '11 0 | 49 |
| Buenos Aires | 2012 35 | a nov '11 5 | No 0 | a nov '11 3 | a sep '11 3 | No 0 | 46 |
| Tucumán | 2012 35 | a nov '11 5 | No 0 | a sep '11 3 | a sep '11 3 | No 0 | 46 |
| Jujuy | 2012 35 | a sep '11 5 | No 0 | No 0 | No 0 | No 0 | 40 |
| Salta | 2012 35 | No 0 | No 0 | No 0 | a dic '11 5 | No 0 | 40 |

(*) Gastos Financiados por Programas Internacionales de Crédito, Infraestructura Social Básica

En caso de que se presente información anterior a mayo'10 se aclara y se otorga un puntaje parcial tal como se establece en el informe.

El **cuarto grupo** está formado por las jurisdicciones con información incompleta o fuera de un plazo de 6 meses, y que **como mínimo publican el Presupuesto 2012**. Ellas son: **Chaco, Corrientes, La Pampa³, La Rioja, Misiones, San Luis⁴ y Tierra del Fuego**.

Puntualmente, para Corrientes, La Rioja y Misiones se tomó en cuenta los Presupuestos que se encuentran en el sitio de la Dirección Nacional de Coordinación Fiscal con las Provincias.

En tanto, al sitio provincial de San Luis (www.sanluis.gov.ar) no se pudo acceder por encontrarse en construcción. De todas maneras, el sitio de Hacienda (www.hacienda.sanluis.gov.ar) se encontraba disponible, y se consideró la información que allí estaba.

³ No está adherida al Régimen Federal de Responsabilidad Fiscal.

⁴ No está adherida al Régimen Federal de Responsabilidad Fiscal.

Grupo IV

| Provincia | Presupuesto (35) | Cuenta A-I-F (25) | Planilla 1.2* (10) | Gastos del SPNF – Fin. y Fun. - Planilla 1.3 (10) | Stock de Deuda de la APNF- Anexo II (10) | Planta de Personal Ocupada - Anexo III (10) | Índice |
|-------------------------|------------------|-------------------|--------------------|---|--|---|-----------|
| Chaco | 2012 35 | No 0 | No 0 | No 0 | No 0 | No 0 | 35 |
| Corrientes | 2012 35 | No 0 | No 0 | No 0 | No 0 | No 0 | 35 |
| La Pampa | 2012 35 | No 0 | No 0 | No 0 | No 0 | No 0 | 35 |
| La Rioja | 2012 35 | No 0 | No 0 | No 0 | No 0 | No 0 | 35 |
| Misiones | 2012 35 | a dic '10 0 | No 0 | No 0 | No 0 | No 0 | 35 |
| San Luis | 2012 35 | a nov '10 0 | No 0 | No 0 | No 0 | No 0 | 35 |
| Tierra del Fuego | 2012 35 | a jun '11 0 | No 0 | a jun '11 0 | No 0 | No 0 | 35 |

(*) Gastos Financiados por Programas Internacionales de Crédito, Infraestructura Social Básica
En caso de que se presente información anterior a mayo'10 se aclara y se otorga un puntaje parcial tal como se establece en el informe.

El último conjunto (**grupo V**) está formado por las provincias cuya **información disponible en sus páginas oficiales no cumplen ningún requisito establecido**, ni siquiera la publicación del Presupuesto del año corriente. Si bien en el informe pasado no hubo ningún caso, esta vez se encuentran Chubut, Santa Cruz y Santiago del Estero.

Es llamativo lo de Santiago del Estero, ya que en el informe de septiembre estuvo en el conjunto de mayor cumplimiento, pero al no renovar sus publicaciones, en este nuevo relevamiento se ubicó en el grupo más bajo.

Grupo V

| Provincia | Presupuesto (35) | Cuenta A-I-F (25) | Planilla 1.2* (10) | Gastos del SPNF – Fin. y Fun. - Planilla 1.3 (10) | Stock de Deuda de la APNF- Anexo II (10) | Planta de Personal Ocupada - Anexo III (10) | Índice |
|----------------------------|------------------|-------------------|--------------------|---|--|---|-----------|
| Chubut | 2011 10 | a may'11 0 | a dic '10 0 | a dic '10 0 | No 0 | No 0 | 10 |
| Santa Cruz | 2011 10 | a dic '10 0 | No 0 | No 0 | No 0 | No 0 | 10 |
| Santiago del Estero | 2011 10 | a jun '11 0 | a jun '11 0 | a jun '11 0 | a jun '11 0 | a jun '11 0 | 10 |

(*) Gastos Financiados por Programas Internacionales de Crédito, Infraestructura Social Básica
En caso de que se presente información anterior a mayo'10 se aclara y se otorga un puntaje parcial tal como se establece en el informe.

En síntesis, del relevamiento realizado al 31 de marzo de 2012, se puede concluir que la transparencia de la publicación de información presupuestaria provincial ha

desmejorado con relación al relevamiento anterior, realizado al 30 de septiembre de 2011. Esta situación se explica por la falta de actualización periódica de la información, sumado a que provincias como Río Negro, Salta, Chubut y San Luis se encontraban en proceso de renovación de sus sitios y que tres provincias aún no pusieron a disposición del público los Presupuestos del corriente año. Esto se ve reflejado en que el promedio de puntaje obtenido por las provincias fue de 43,4 puntos, cuando en septiembre de 2011 había sido de 52,4 puntos.

| | Septiembre '11 | Marzo '12 | Situación |
|----------------------------|----------------|-----------|-----------|
| Neuquén | 70 | 70 | Igual |
| San Juan | 70 | 70 | Igual |
| Córdoba | 70 | 63 | Empeoró |
| Mendoza | 65 | 63 | Empeoró |
| Catamarca | 70 | 62 | Empeoró |
| Entre Ríos | 60 | 60 | Igual |
| C. de Buenos Aires | 60 | 58 | Empeoró |
| Río Negro | 72 | 50 | Empeoró |
| Formosa | 65 | 49 | Empeoró |
| Santa Fe | 70 | 49 | Empeoró |
| Buenos Aires | 40 | 46 | Mejóro |
| Tucumán | 60 | 46 | Empeoró |
| Jujuy | 35 | 40 | Mejóro |
| Salta | 60 | 40 | Empeoró |
| Chaco | 35 | 35 | Igual |
| Corrientes | 35 | 35 | Igual |
| La Pampa | 35 | 35 | Igual |
| La Rioja | 35 | 35 | Igual |
| Misiones | 35 | 35 | Igual |
| San Luis | 35 | 35 | Igual |
| Tierra del Fuego | 35 | 35 | Igual |
| Chubut | 40 | 10 | Empeoró |
| Santa Cruz | 35 | 10 | Empeoró |
| Santiago del Estero | 70 | 10 | Empeoró |
| Promedio | 52,4 | 43,4 | |

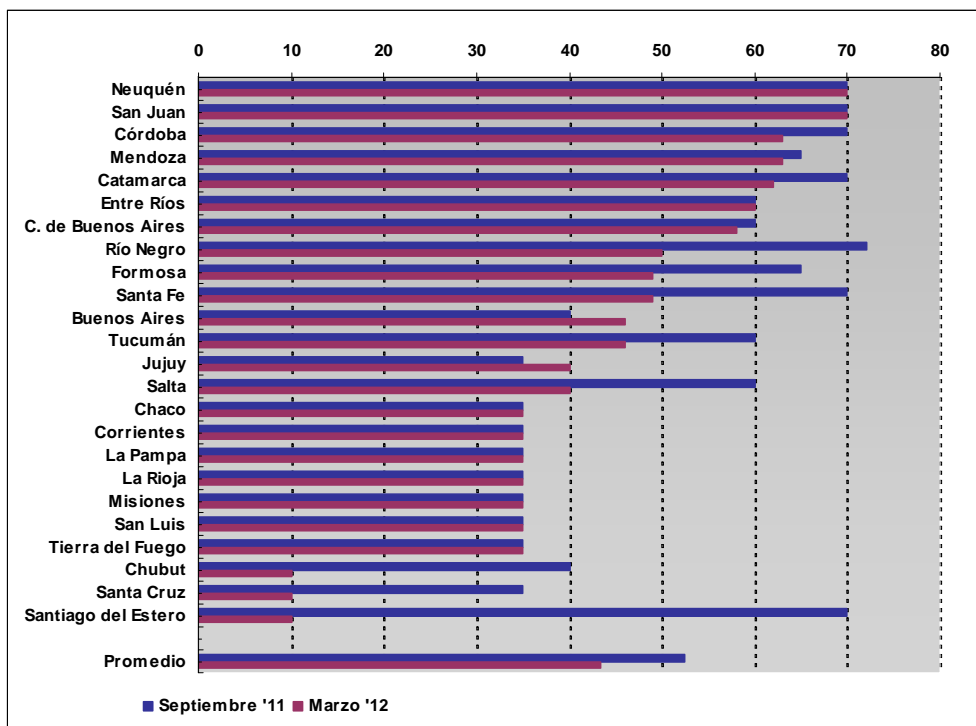

Relevamiento realizado el 31 de marzo de 2012

Cuadro Resumen

Grupo I

| Provincia | Presupuesto (35) | Cuenta A-I-F (25) | Planilla 1.2* (10) | Gastos del SPNF – Fin. y Fun. - Planilla 1.3 (10) | Stock de Deuda de la APNF- Anexo II (10) | Planta de Personal Ocupada - Anexo III (10) | Índice |
|-----------|------------------|-------------------|--------------------|---|--|---|--------|
| Neuquén | 2012 35 | a dic '11 15 | a dic '11 5 | a dic '11 5 | a dic '11 5 | a dic '11 5 | 70 |
| San Juan | 2012 35 | a dic '11 15 | a dic '11 5 | a dic '11 5 | a dic '11 5 | a dic '11 5 | 70 |

Grupo II

| Provincia | Presupuesto (35) | Cuenta A-I-F (25) | Planilla 1.2* (10) | Gastos del SPNF – Fin. y Fun. - Planilla 1.3 (10) | Stock de Deuda de la APNF- Anexo II (10) | Planta de Personal Ocupada - Anexo III (10) | Índice |
|-----------------|------------------|-------------------|--------------------|---|--|---|--------|
| Córdoba | 2012 35 | a dic '11 15 | a dic '11 5 | a sep '11 3 | a dic '11 5 | a jun '11 0 | 63 |
| Mendoza | 2012 35 | a feb '12 25 | No 0 | No 0 | a nov '11 3 | No 0 | 63 |
| Catamarca | 2012 35 | a dic '11 15 | a sep '11 3 | a sep '11 3 | a sep '11 3 | a sep '11 3 | 62 |
| Entre Ríos | 2012 35 | a dic '11 15 | No 0 | No 0 | a dic '11 5 | a dic '11 5 | 60 |
| C. Buenos Aires | 2012 35 | a dic '11 15 | a jun '09 0 | a sep '11 3 | a dic '11 5 | a jun '09 0 | 58 |
| Río Negro | 2012 35 | a dic '11 15 | a mar '11 0 | a mar '11 0 | a jul '11 0 | a mar '11 0 | 50 |

Grupo III

| Provincia | Presupuesto (35) | Cuenta A-I-F (25) | Planilla 1.2* (10) | Gastos del SPNF – Fin. y Fun. - Planilla 1.3 (10) | Stock de Deuda de la APNF- Anexo II (10) | Planta de Personal Ocupada - Anexo III (10) | Índice |
|--------------|------------------|-------------------|--------------------|---|--|---|--------|
| Formosa | 2012 35 | a sep '11 5 | a sep '11 3 | a sep '11 3 | a sep '11 3 | No 0 | 49 |
| Santa Fe | 2012 35 | a sep '11 5 | a sep '11 3 | a sep '11 3 | a sep '11 3 | a jun '11 0 | 49 |
| Buenos Aires | 2012 35 | a nov '11 5 | No 0 | a nov '11 3 | a sep '11 3 | No 0 | 46 |
| Tucumán | 2012 35 | a nov '11 5 | No 0 | a sep '11 3 | a sep '11 3 | No 0 | 46 |
| Jujuy | 2012 35 | a sep '11 5 | No 0 | No 0 | No 0 | No 0 | 40 |
| Salta | 2012 35 | No 0 | No 0 | No 0 | a dic '11 5 | No 0 | 40 |

Grupo IV

| Provincia | Presupuesto (35) | Cuenta A-I-F (25) | Planilla 1.2* (10) | Gastos del SPNF – Fin. y Fun. - Planilla 1.3 (10) | Stock de Deuda de la APNF- Anexo II (10) | Planta de Personal Ocupada - Anexo III (10) | Índice |
|------------------|------------------|-------------------|--------------------|---|--|---|--------|
| Chaco | 2012 35 | No 0 | No 0 | No 0 | No 0 | No 0 | 35 |
| Corrientes | 2012 35 | No 0 | No 0 | No 0 | No 0 | No 0 | 35 |
| La Pampa | 2012 35 | No 0 | No 0 | No 0 | No 0 | No 0 | 35 |
| La Rioja | 2012 35 | No 0 | No 0 | No 0 | No 0 | No 0 | 35 |
| Misiones | 2012 35 | a dic '10 0 | No 0 | No 0 | No 0 | No 0 | 35 |
| San Luis | 2012 35 | a nov '10 0 | No 0 | No 0 | No 0 | No 0 | 35 |
| Tierra del Fuego | 2012 35 | a jun '11 0 | No 0 | a jun '11 0 | No 0 | No 0 | 35 |

Grupo V

| Provincia | Presupuesto (35) | Cuenta A-I-F (25) | Planilla 1.2* (10) | Gastos del SPNF – Fin. y Fun. - Planilla 1.3 (10) | Stock de Deuda de la APNF- Anexo II (10) | Planta de Personal Ocupada - Anexo III (10) | Índice |
|---------------------|------------------|-------------------|--------------------|---|--|---|--------|
| Chubut | 2011 10 | a may '11 0 | a dic '10 0 | a dic '10 0 | No 0 | No 0 | 10 |
| Santa Cruz | 2011 10 | a dic '10 0 | No 0 | No 0 | No 0 | No 0 | 10 |
| Santiago del Estero | 2011 10 | a jun '11 0 | a jun '11 0 | a jun '11 0 | a jun '11 0 | a jun '11 0 | 10 |

(*) Gastos Financiados por Programas Internacionales de Crédito, Infraestructura Social Básica

En caso de que se presente información anterior a mayo '10 se aclara y se otorga un puntaje parcial tal como se establece en el informe.

ANEXO

Información detallada por Provincia

| Buenos Aires | Fecha | Etapas |
|---|------------|----------------------|
| Ley de Presupuesto | 2012 | Planillas anexas: Sí |
| Esquema Ahorro Inversión Financiamiento (Planilla 1.1) | 30/11/2011 | Devengado |
| Gastos Financiados por Programas Internacionales de Crédito, Infraestructura Social Básica (Planilla 1.2) | No | - |
| Gastos del Sector Público no Financiero Provincial – Finalidad y Función (Planilla 1.3) | 30/11/2011 | Devengado |
| Stock de Deuda de la Administración Pública no Financiera Provincial (Anexo II) | 30/09/2011 | - |
| Planta de Personal Ocupada (Anexo III) | No | - |

| Catamarca | Fecha | Etapas |
|---|------------|-------------------------------|
| Ley de Presupuesto | 2012 | Planillas anexas: Sí |
| Esquema Ahorro Inversión Financiamiento (Planilla 1.1) | 31/12/2011 | Créd. Vig., Devengado, Pagado |
| Gastos Financiados por Programas Internacionales de Crédito, Infraestructura Social Básica (Planilla 1.2) | 30/09/2011 | Devengado |
| Gastos del Sector Público no Financiero Provincial – Finalidad y Función (Planilla 1.3) | 30/09/2011 | Créd. Vig., Devengado, Pagado |
| Stock de Deuda de la Administración Pública no Financiera Provincial (Anexo II) | 30/09/2011 | - |
| Planta de Personal Ocupada (Anexo III) | 30/09/2011 | - |

| Ciudad de Buenos Aires | Fecha | Etapas |
|---|------------|--------------------------------|
| Ley de Presupuesto | 2012 | Planillas anexas: Sí |
| Esquema Ahorro Inversión Financiamiento (Planilla 1.1) | 31/12/2011 | Créd. Vig. y Devengado |
| Gastos Financiados por Programas Internacionales de Crédito, Infraestructura Social Básica (Planilla 1.2) | 30/06/2009 | Créd. Vig., Devengado y Pagado |
| Gastos del Sector Público no Financiero Provincial – Finalidad y Función (Planilla 1.3) | 30/09/2011 | Créd. Vig., Devengado |
| Stock de Deuda de la Administración Pública no Financiera Provincial (Anexo II) | 31/12/2011 | - |
| Planta de Personal Ocupada (Anexo III) | 30/06/2009 | - |

Relevamiento realizado el 31 de marzo de 2012

| Chaco | Fecha | Etapas |
|---|-------------|----------------------|
| Ley de Presupuesto | <u>2012</u> | Planillas anexas: Sí |
| Esquema Ahorro Inversión Financiamiento (Planilla 1.1) | No | - |
| Gastos Financiados por Programas Internacionales de Crédito, Infraestructura Social Básica (Planilla 1.2) | No | Devengado |
| Gastos del Sector Público no Financiero Provincial – Finalidad y Función (Planilla 1.3) | No | Devengado |
| Stock de Deuda de la Administración Pública no Financiera Provincial (Anexo II) | No | - |
| Planta de Personal Ocupada (Anexo III) | No | - |

| Chubut | Fecha | Etapas |
|---|-------------------|--|
| Ley de Presupuesto | <u>2011</u> | Planillas anexas: No |
| Esquema Ahorro Inversión Financiamiento (Planilla 1.1) | <u>31/05/2011</u> | Devengado. Créd. Vig., y Pagado (a dic 2010) |
| Gastos Financiados por Programas Internacionales de Crédito, Infraestructura Social Básica (Planilla 1.2) | <u>31/12/2010</u> | Créd. Vig., Devengado y Pagado |
| Gastos del Sector Público no Financiero Provincial – Finalidad y Función (Planilla 1.3) | <u>31/12/2010</u> | Créd. Vig., Devengado y Pagado |
| Stock de Deuda de la Administración Pública no Financiera Provincial (Anexo II) | No | - |
| Planta de Personal Ocupada (Anexo III) | No | - |

| Córdoba | Fecha | Etapas |
|---|-------------------|----------------------|
| Ley de Presupuesto | <u>2012</u> | Planillas anexas: Sí |
| Esquema Ahorro Inversión Financiamiento (Planilla 1.1) | <u>31/12/2011</u> | Devengado |
| Gastos Financiados por Programas Internacionales de Crédito, Infraestructura Social Básica (Planilla 1.2) | <u>31/12/2011</u> | Devengado |
| Gastos del Sector Público no Financiero Provincial – Finalidad y Función (Planilla 1.3) | <u>30/09/2011</u> | Devengado |
| Stock de Deuda de la Administración Pública no Financiera Provincial (Anexo II) | <u>31/12/2011</u> | - |
| Planta de Personal Ocupada (Anexo III) | <u>30/06/2011</u> | - |

Relevamiento realizado el 31 de marzo de 2012

| Corrientes | Fecha | Etapas |
|---|--------------|----------------------|
| Ley de Presupuesto | (DNCFP 2012) | Planillas anexas: No |
| Esquema Ahorro Inversión Financiamiento (Planilla 1.1) | No | - |
| Gastos Financiados por Programas Internacionales de Crédito, Infraestructura Social Básica (Planilla 1.2) | No | - |
| Gastos del Sector Público no Financiero Provincial – Finalidad y Función (Planilla 1.3) | No | - |
| Stock de Deuda de la Administración Pública no Financiera Provincial (Anexo II) | No | - |
| Planta de Personal Ocupada (Anexo III) | No | - |

| Entre Ríos | Fecha | Etapas |
|---|------------|--------------------------------|
| Ley de Presupuesto | 2012 | Planillas anexas: Sí |
| Esquema Ahorro Inversión Financiamiento (Planilla 1.1) | 31/12/2011 | Créd. Vig., Devengado y Pagado |
| Gastos Financiados por Programas Internacionales de Crédito, Infraestructura Social Básica (Planilla 1.2) | No | - |
| Gastos del Sector Público no Financiero Provincial – Finalidad y Función (Planilla 1.3) | No | - |
| Stock de Deuda de la Administración Pública no Financiera Provincial (Anexo II) | 31/12/2011 | - |
| Planta de Personal Ocupada (Anexo III) | 31/12/2011 | - |

| Formosa | Fecha | Etapas |
|---|------------|----------------------|
| Ley de Presupuesto | 2012 | Planillas anexas: Sí |
| Esquema Ahorro Inversión Financiamiento (Planilla 1.1) | 30/09/2011 | Devengado, Pagado |
| Gastos Financiados por Programas Internacionales de Crédito, Infraestructura Social Básica (Planilla 1.2) | 30/09/2011 | Devengado, Pagado |
| Gastos del Sector Público no Financiero Provincial – Finalidad y Función (Planilla 1.3) | 30/09/2011 | Devengado, Pagado |
| Stock de Deuda de la Administración Pública no Financiera Provincial (Anexo II) | 30/09/2011 | - |
| Planta de Personal Ocupada (Anexo III) | No | - |

Relevamiento realizado el 31 de marzo de 2012

| Jujuy | Fecha | Etapas |
|---|------------|---|
| Ley de Presupuesto | 2012 | Planillas anexas: No. Las planillas están sólo hasta 2011 |
| Esquema Ahorro Inversión Financiamiento (Planilla 1.1) | 30/09/2011 | Devengado |
| Gastos Financiados por Programas Internacionales de Crédito, Infraestructura Social Básica (Planilla 1.2) | No | - |
| Gastos del Sector Público no Financiero Provincial – Finalidad y Función (Planilla 1.3) | No | - |
| Stock de Deuda de la Administración Pública no Financiera Provincial (Anexo II) | No | - |
| Planta de Personal Ocupada (Anexo III) | No | - |

| La Pampa | Fecha | Etapas |
|---|-------|----------------------|
| Ley de Presupuesto | 2012 | Planillas anexas: Sí |
| Esquema Ahorro Inversión Financiamiento (Planilla 1.1) | No | - |
| Gastos Financiados por Programas Internacionales de Crédito, Infraestructura Social Básica (Planilla 1.2) | No | - |
| Gastos del Sector Público no Financiero Provincial – Finalidad y Función (Planilla 1.3) | No | - |
| Stock de Deuda de la Administración Pública no Financiera Provincial (Anexo II) | No | - |
| Planta de Personal Ocupada (Anexo III) | No | - |

| La Rioja | Fecha | Etapas |
|---|--------------|---------------------|
| Ley de Presupuesto | (DNCFP 2012) | Planillas anexas: - |
| Esquema Ahorro Inversión Financiamiento (Planilla 1.1) | No | - |
| Gastos Financiados por Programas Internacionales de Crédito, Infraestructura Social Básica (Planilla 1.2) | No | - |
| Gastos del Sector Público no Financiero Provincial – Finalidad y Función (Planilla 1.3) | No | - |
| Stock de Deuda de la Administración Pública no Financiera Provincial (Anexo II) | No | - |
| Planta de Personal Ocupada (Anexo III) | No | - |

Relevamiento realizado el 31 de marzo de 2012

| Mendoza | Fecha | Etapas |
|---|------------|----------------------|
| Ley de Presupuesto | 2012 | Planillas anexas: Sí |
| Esquema Ahorro Inversión Financiamiento (Planilla 1.1) | 29/02/2012 | Devengado |
| Gastos Financiados por Programas Internacionales de Crédito, Infraestructura Social Básica (Planilla 1.2) | No | - |
| Gastos del Sector Público no Financiero Provincial – Finalidad y Función (Planilla 1.3) | No | - |
| Stock de Deuda de la Administración Pública no Financiera Provincial (Anexo II) | 30/11/2011 | - |
| Planta de Personal Ocupada (Anexo III) | No | - |

| Misiones | Fecha | Etapas |
|---|--------------|--------------------------------|
| Ley de Presupuesto | (DNCFP 2012) | Planillas anexas: No |
| Esquema Ahorro Inversión Financiamiento (Planilla 1.1) | 31/12/2010 | Devengado, Pagado (a Sep 2010) |
| Gastos Financiados por Programas Internacionales de Crédito, Infraestructura Social Básica (Planilla 1.2) | No | - |
| Gastos del Sector Público no Financiero Provincial – Finalidad y Función (Planilla 1.3) | No | - |
| Stock de Deuda de la Administración Pública no Financiera Provincial (Anexo II) | No | - |
| Planta de Personal Ocupada (Anexo III) | No | - |

| Neuquén | Fecha | Etapas |
|---|------------|--------------------------------|
| Ley de Presupuesto | 2012 | Planillas anexas: No |
| Esquema Ahorro Inversión Financiamiento (Planilla 1.1) | 31/12/2011 | Créd. Vig., Devengado y Pagado |
| Gastos Financiados por Programas Internacionales de Crédito, Infraestructura Social Básica (Planilla 1.2) | 31/12/2011 | Créd. Vig., Devengado y Pagado |
| Gastos del Sector Público no Financiero Provincial – Finalidad y Función (Planilla 1.3) | 31/12/2011 | Créd. Vig., Devengado y Pagado |
| Stock de Deuda de la Administración Pública no Financiera Provincial (Anexo II) | 31/12/2011 | Créd. Vig., Devengado y Pagado |
| Planta de Personal Ocupada (Anexo III) | 31/12/2011 | Créd. Vig., Devengado y Pagado |

Relevamiento realizado el 31 de marzo de 2012

| Río Negro | Fecha | Etapas |
|---|--------------|--------------------------------|
| Ley de Presupuesto | (DNCFP 2012) | Planillas anexas: No |
| Esquema Ahorro Inversión Financiamiento (Planilla 1.1) | 31/12/2011 | Créd. Vig., Devengado y Pagado |
| Gastos Financiados por Programas Internacionales de Crédito, Infraestructura Social Básica (Planilla 1.2) | 31/03/2011 | Créd. Vig., Devengado y Pagado |
| Gastos del Sector Público no Financiero Provincial – Finalidad y Función (Planilla 1.3) | 31/03/2011 | Créd. Vig., Devengado y Pagado |
| Stock de Deuda de la Administración Pública no Financiera Provincial (Anexo II) | 31/07/2011 | - |
| Planta de Personal Ocupada (Anexo III) | 31/03/2011 | - |

| Salta | Fecha | Etapas |
|---|--------------|------------------------|
| Ley de Presupuesto | (DNCFP 2012) | Planillas anexas: - |
| Esquema Ahorro Inversión Financiamiento (Planilla 1.1) | No | Créd. Vig. y Devengado |
| Gastos Financiados por Programas Internacionales de Crédito, Infraestructura Social Básica (Planilla 1.2) | No | - |
| Gastos del Sector Público no Financiero Provincial – Finalidad y Función (Planilla 1.3) | No | Devengado |
| Stock de Deuda de la Administración Pública no Financiera Provincial (Anexo II) | 31/12/2011 | - |
| Planta de Personal Ocupada (Anexo III) | No | - |

| San Juan | Fecha | Etapas |
|---|------------|--------------------------------|
| Ley de Presupuesto | 2012 | Planillas anexas: Sí |
| Esquema Ahorro Inversión Financiamiento (Planilla 1.1) | 31/12/2011 | Créd. Vig., Devengado y Pagado |
| Gastos Financiados por Programas Internacionales de Crédito, Infraestructura Social Básica (Planilla 1.2) | 31/12/2011 | Créd. Vig., Devengado y Pagado |
| Gastos del Sector Público no Financiero Provincial – Finalidad y Función (Planilla 1.3) | 31/12/2011 | Créd. Vig., Devengado y Pagado |
| Stock de Deuda de la Administración Pública no Financiera Provincial (Anexo II) | 31/12/2011 | - |
| Planta de Personal Ocupada (Anexo III) | 31/12/2011 | - |

Relevamiento realizado el 31 de marzo de 2012

| San Luis | Fecha | Etapas |
|---|------------|----------------------|
| Ley de Presupuesto | 2012 | Planillas anexas: Sí |
| Esquema Ahorro Inversión Financiamiento (Planilla 1.1) | 30/11/2010 | Devengado |
| Gastos Financiados por Programas Internacionales de Crédito, Infraestructura Social Básica (Planilla 1.2) | No | - |
| Gastos del Sector Público no Financiero Provincial – Finalidad y Función (Planilla 1.3) | No | - |
| Stock de Deuda de la Administración Pública no Financiera Provincial (Anexo II) | No | - |
| Planta de Personal Ocupada (Anexo III) | No | - |

| Santa Cruz | Fecha | Etapas |
|---|------------|------------------------|
| Ley de Presupuesto | 2011 | Planillas anexas: No |
| Esquema Ahorro Inversión Financiamiento (Planilla 1.1) | 31/12/2010 | Créd. Vig. y Devengado |
| Gastos Financiados por Programas Internacionales de Crédito, Infraestructura Social Básica (Planilla 1.2) | No | - |
| Gastos del Sector Público no Financiero Provincial – Finalidad y Función (Planilla 1.3) | No | - |
| Stock de Deuda de la Administración Pública no Financiera Provincial (Anexo II) | No | - |
| Planta de Personal Ocupada (Anexo III) | No | - |

| Santa Fe | Fecha | Etapas |
|---|------------|--------------------------------|
| Ley de Presupuesto | 2012 | Planillas anexas: No |
| Esquema Ahorro Inversión Financiamiento (Planilla 1.1) | 30/09/2011 | Créd. Vig., Devengado y Pagado |
| Gastos Financiados por Programas Internacionales de Crédito, Infraestructura Social Básica (Planilla 1.2) | 30/09/2011 | Créd. Vig., Devengado y Pagado |
| Gastos del Sector Público no Financiero Provincial – Finalidad y Función (Planilla 1.3) | 30/09/2011 | Créd. Vig., Devengado y Pagado |
| Stock de Deuda de la Administración Pública no Financiera Provincial (Anexo II) | 30/09/2011 | - |
| Planta de Personal Ocupada (Anexo III) | 30/06/2011 | - |

Relevamiento realizado el 31 de marzo de 2012

| Santiago del Estero | Fecha | Etapas |
|---|------------|--------------------------------|
| Ley de Presupuesto | 2011 | Planillas anexas: Sí |
| Esquema Ahorro Inversión Financiamiento (Planilla 1.1) | 30/06/2011 | Créd. Vig., Devengado y Pagado |
| Gastos Financiados por Programas Internacionales de Crédito, Infraestructura Social Básica (Planilla 1.2) | 30/06/2011 | Créd. Vig., Devengado y Pagado |
| Gastos del Sector Público no Financiero Provincial – Finalidad y Función (Planilla 1.3) | 30/06/2011 | Créd. Vig., Devengado y Pagado |
| Stock de Deuda de la Administración Pública no Financiera Provincial (Anexo II) | 30/06/2011 | - |
| Planta de Personal Ocupada (Anexo III) | 30/06/2011 | - |

| Tierra del Fuego | Fecha | Etapas |
|---|------------|----------------------|
| Ley de Presupuesto | 2012 | Planillas anexas: No |
| Esquema Ahorro Inversión Financiamiento (Planilla 1.1) | 30/06/2011 | Devengado y Pagado |
| Gastos Financiados por Programas Internacionales de Crédito, Infraestructura Social Básica (Planilla 1.2) | No | - |
| Gastos del Sector Público no Financiero Provincial – Finalidad y Función (Planilla 1.3) | 30/06/2011 | Devengado |
| Stock de Deuda de la Administración Pública no Financiera Provincial (Anexo II) | No | - |
| Planta de Personal Ocupada (Anexo III) | No | - |

| Tucumán | Fecha | Etapas |
|---|------------|----------------------|
| Ley de Presupuesto | 2012 | Planillas anexas: No |
| Esquema Ahorro Inversión Financiamiento (Planilla 1.1) | 30/11/2011 | Devengado |
| Gastos Financiados por Programas Internacionales de Crédito, Infraestructura Social Básica (Planilla 1.2) | No | - |
| Gastos del Sector Público no Financiero Provincial – Finalidad y Función (Planilla 1.3) | 30/09/2011 | Devengado |
| Stock de Deuda de la Administración Pública no Financiera Provincial (Anexo II) | 30/09/2011 | - |
| Planta de Personal Ocupada (Anexo III) | No | - |

Fuente: ASAP, en base al relevamiento de los sitios web oficiales de las provincias.