

---

**INFORMACION FISCAL DE PROVINCIAS:  
CUMPLIMIENTO DE LA LEY DE RESPONSABILIDAD FISCAL**

Situación al 31 de marzo de 2013

## Introducción

Como consecuencia de la importancia que la ASAP le otorga a la transparencia y difusión de las cuentas públicas de las administraciones provinciales, desde esta Asociación periódicamente se realiza un monitoreo de la información fiscal y presupuestaria publicada por todos los gobiernos provinciales.

Para ello, tomando como base los mandatos que la **Ley Federal de Responsabilidad Fiscal** (Ley 25.917) establece en el artículo 7º para las jurisdicciones provinciales que adhieran a esa norma, se ha confeccionado un índice de cumplimiento que pondera los diferentes requerimientos establecidos en esa norma, de modo que se pueda realizar una comparación entre las jurisdicciones. A continuación se transcribe el mencionado artículo:

*ARTICULO 7º — Cada provincia, la Ciudad Autónoma de Buenos Aires y el Gobierno nacional publicarán en su página web el Presupuesto Anual —una vez aprobado, o en su defecto, el Presupuesto Prorrogado, hasta tanto se apruebe aquél— y las proyecciones del Presupuesto Plurianual, luego de presentadas a las legislaturas correspondientes. Con un rezago de un (1) trimestre, difundirán información trimestral de la ejecución presupuestaria (base devengado y base caja), del stock de la deuda pública, incluida la flotante como así también los programas bilaterales de financiamiento, y del pago de servicios, detallando en estos tres (3) últimos casos el tipo de acreedor.*

## Metodología utilizada

El monitoreo se realiza semestralmente al fin de los meses de marzo y septiembre<sup>1</sup>, bajo el criterio de búsqueda en sitios web razonablemente accesibles. Asimismo, para permitir a los lectores acceder a la información publicada en aquellos sitios, se ha elaborado una tabla que contiene vínculos con las respectivas páginas.

Con el objeto de poder realizar una comparación entre las jurisdicciones, como se comentó anteriormente, se ha confeccionado un índice de cumplimiento que pondera los diferentes requerimientos establecidos. La ponderación de esos requisitos responde a la importancia que esta Asociación le asigna a cada uno de ellos. Cabe destacar que, para 'premiar' la rápida actualización de las publicaciones, se elevó la exigencia del

<sup>1</sup> El relevamiento se hizo el 31 de marzo de 2013 y se extendió por una semana considerando que podría haber algunas demoras de sistemas para publicar la información.

rezago de la información respecto de lo que establece la Ley. Esto origina que provincias que cumplen totalmente con lo establecido en el artículo 7º de esa norma puedan tener un índice inferior al nivel máximo (100). El detalle es el siguiente:

- 35 puntos si se está publicado el Presupuesto del ejercicio corriente.
- 25 puntos por la publicación del Esquema Ahorro Inversión Financiamiento de la Ejecución Presupuestaria, (Planilla 1.1) con un mes de rezago como máximo. En caso de presentarlo hasta con 2 meses de rezago, se computa 20 puntos; con 3 meses, se asignan 15 puntos; 5 puntos hasta un semestre de rezago, y si es mayor a ese período, no recibe puntuación alguna.
- 10 puntos por la publicación de los Gastos Financiados por Programas Internacionales de Crédito, Infraestructura Social Básica (Planilla 1.2) si son del mes anterior al corriente; 8 puntos si presentan un retraso máximo de 2 meses, 5 puntos por 3 meses; hasta un semestre, 3 puntos.
- 10 puntos por la publicación de los Gastos del Sector Público no Financiero Provincial – Finalidad y Función (Planilla 1.3) si son del mes anterior al corriente; 8 puntos si presentan un retraso máximo de 2 meses, 5 puntos por 3 meses; hasta un semestre 3 puntos.
- 10 puntos por la publicación del Stock de Deuda de la Administración Pública no Financiera Provincial (Anexo II) si es, como máximo, del mes anterior al corriente; 8 puntos si presentan un retraso máximo de 2 meses, 5 puntos por 3 meses; hasta un semestre 3 puntos.
- 10 puntos por la publicación de la Planta de Personal Ocupada (Anexo III) si es del mes anterior al corriente como máximo; 8 puntos si presentan un retraso máximo de 2 meses, 5 puntos por 3 meses; hasta un semestre 3 puntos.

A continuación se expone un cuadro resumen de la calificación que se aplica para la construcción del índice:

Información	Ponderación	Última información a	Ponderador
Presupuesto	35	Presupuesto 2013	35
Cuenta A-I-F	25	Febrero 2013	25
		Enero 2013	20
		Diciembre 2012	15
		Septiembre 2012	5
Planilla 1.2*	10	Febrero 2013	10
		Enero 2013	8
		Diciembre 2012	5
		Septiembre 2012	3
Gastos del SPNF – Fin. y Fun. - Planilla 1.3	10	Febrero 2013	10
		Enero 2013	8
		Diciembre 2012	5
		Septiembre 2012	3
Stock de Deuda de la APNF- Anexo II	10	Febrero 2013	10
		Enero 2013	8
		Diciembre 2012	5
		Septiembre 2012	3
Planta de Personal Ocupada - Anexo III	10	Febrero 2013	10
		Enero 2013	8
		Diciembre 2012	5
		Septiembre 2012	3
	<b>100</b>		

A su vez, para una interpretación de carácter conceptual, se ha dividido al conjunto de las provincias en cinco grupos, según el grado de cumplimiento alcanzado en función del resultado del índice de cada jurisdicción.

### Resultados obtenidos

De acuerdo a la información que se relevó al 31 de marzo de 2013, fueron **San Juan y Córdoba**, las provincias que ocuparon el primer grupo, al que se lo puede definir como **de total cumplimiento, presentando toda la información que exige la Ley**, dentro de los plazos establecidos.

#### Grupo I

Provincia	Presupuesto (35)	Cuenta A-I-F (25)	Planilla 1.2* (10)	Gastos del SPNF – Fin. y Fun. - Planilla 1.3 (10)	Stock de Deuda de la APNF- Anexo II (10)	Planta de Personal Ocupada - Anexo III (10)	Índice
<b>San Juan</b>	2013 35	a dic '12 15	a dic '12 5	a dic '12 5	a dic '12 5	a dic '12 5	<b>70</b>
<b>Córdoba</b>	2013 35	a dic '12 15	a dic '12 5	a dic '12 5	a dic '12 5	a dic '12 5	<b>70</b>

(\*) Gastos Financiados por Programas Internacionales de Crédito, Infraestructura Social Básica

En caso de que se presente información anterior a mayo'10 se aclara y se otorga un puntaje parcial tal como se establece en el informe.

Relevamiento realizado el 31 de marzo de 2013

El grupo II está compuesto por **Mendoza, la Ciudad de Buenos Aires<sup>2</sup>, Salta, Tucumán y Entre Ríos**. En este conjunto se aprecia un menor compromiso con la totalidad de planillas exigidas por la Ley Federal de Responsabilidad Fiscal, aunque todas **presentan al menos el Presupuesto 2013 y la ejecución de la Cuenta Ahorro Inversión Financiamiento de la Administración Pública Provincial a diciembre de 2012**.

Mendoza y Salta, se destacan por la pronta disponibilidad de sus ejecuciones presupuestarias. En el primer caso sólo un mes de rezago y en el segundo dos.

El resto, por su parte, no se encuentra entre los de mayor cumplimiento por falta de publicación de la totalidad de las planillas.

En tanto, la Ciudad de Buenos Aires desde 2009 no actualiza la publicación de los gastos financiados por Programas Internacionales de Crédito y su Planta de Personal, después de que dejara de estar adherida al Régimen de Responsabilidad Fiscal.

#### Grupo II

Provincia	Presupuesto (35)	Cuenta A-I-F (25)	Planilla 1.2* (10)	Gastos del SPNF – Fin. y Fun. - Planilla 1.3 (10)	Stock de Deuda de la APNF- Anexo II (10)	Planta de Personal Ocupada - Anexo III (10)	Índice
<b>Mendoza</b>	2013 35	a feb '13 25	No 0	No 0	a sep '12 3	No 0	<b>63</b>
<b>C. Buenos Aires</b>	2013 35	a dic '12 15	a jun '09 0	a dic '12 5	a dic '12 5	a mar '12 0	<b>60</b>
<b>Salta</b>	2013 35	a ene '13 20	No 0	a dic '10 0	a dic '12 5	No 0	<b>60</b>
<b>Tucumán</b>	2013 35	a dic '12 15	No 0	a sep '12 3	a dic '12 5	No 0	<b>58</b>
<b>Entre Ríos</b>	2013 35	a dic '12 15	No 0	No 0	a dic '12 5	No 0	<b>55</b>

(\*) Gastos Financiados por Programas Internacionales de Crédito, Infraestructura Social Básica

En caso de que se presente información anterior a mayo'10 se aclara y se otorga un puntaje parcial tal como se establece en el informe.

El tercer conjunto incluye a **Neuquén, Río Negro, Santiago del Estero, Formosa, Santa Fe y Buenos Aires** y se caracteriza por **incluir al menos el Presupuesto 2013 y alguna otra información con no más de dos trimestres de retraso**.

La característica común de estas provincias es la demora en la publicación de las planillas más que la falta de las mismas. Destacándose los casos de Neuquén y Buenos Aires que en el relevamiento previo tuvieron un mejor desempeño.

<sup>2</sup> Se aclara que la Ciudad Autónoma de Buenos Aires, por Ley de la Legislatura, dejó de adherir al Régimen Federal de Responsabilidad Fiscal.

Tanto Neuquén como Río Negro, Santiago del Estero, y Santa Fe cumplen con todas las exigencias de la ley con excepción del retraso de 3 meses que se pide. Incluso tienen un apartado especial en sus sitios para mostrar todos los requerimientos de manera sencilla y todas estuvieron en algún informe previo en el primer grupo. Es la falta de rigurosidad en las fechas lo que las sitúa en esta posición.

Por su parte, el caso de Formosa es particular, si bien actualizaba todas las planillas de manera trimestral, en este último período sólo lo hizo con la Ejecución (Planilla 1.1) y el resto sólo se encuentra informado hasta junio 2012.

Buenos Aires, publica su información a través de la Contaduría de la Provincia y su sitio no hace referencia a la ley.

*Grupo III*

Provincia	Presupuesto (35)	Cuenta A-I-F (25)	Planilla 1.2* (10)	Gastos del SPNF – Fin. y Fun. - Planilla 1.3 (10)	Stock de Deuda de la APNF- Anexo II (10)	Planta de Personal Ocupada - Anexo III (10)	Índice
<b>Neuquén</b>	2013 35	a sep '12 5	a sep '12 3	a sep '12 3	a sep '12 3	a sep '12 3	<b>52</b>
<b>Río Negro</b>	2013 35	a sep '12 5	a sep '12 3	a sep '12 3	a sep '12 3	a sep '12 3	<b>52</b>
<b>Santiago del Estero</b>	2013 35	a sep '12 5	a sep '12 3	a sep '12 3	a sep '12 3	a sep '12 3	<b>52</b>
<b>Formosa</b>	2013 35	a dic '12 15	a jun '12 0	a jun '12 0	a jun '12 0	No 0	<b>50</b>
<b>Santa Fe</b>	2013 35	a sep '12 5	a sep '12 3	a sep '12 3	a sep '12 3	a jun '12 0	<b>49</b>
<b>Buenos Aires</b>	2013 35	a nov '12 5	No 0	a nov '12 3	a nov '12 3	No 0	<b>46</b>
(*) Gastos Financiados por Programas Internacionales de Crédito, Infraestructura Social Básica							
En caso de que se presente información anterior a mayo'10 se aclara y se otorga un puntaje parcial tal como se establece en el informe.							

El **cuarto grupo** está formado por las jurisdicciones con información incompleta o fuera de un plazo de 6 meses, y que **como mínimo publican el Presupuesto 2013**. Ellas son: **Chaco, Jujuy, La Pampa<sup>3</sup>, San Luis<sup>4</sup> y Tierra del Fuego**.

Salvo La Pampa, todas presentan alguna información extra a la ley de presupuesto, pero por demás antigua, como en el caso de San Luis donde lo más nuevo data de noviembre de 2010.

<sup>3</sup> No está adherida al Régimen Federal de Responsabilidad Fiscal.

<sup>4</sup> No está adherida al Régimen Federal de Responsabilidad Fiscal.

Grupo IV

Provincia	Presupuesto (35)	Cuenta A-I-F (25)	Planilla 1.2* (10)	Gastos del SPNF – Fin. y Fun. - Planilla 1.3 (10)	Stock de Deuda de la APNF- Anexo II (10)	Planta de Personal Ocupada - Anexo III (10)	Índice
<b>Chaco</b>	2013 35	a mar '12 0	No 0	a mar '12 0	a mar '12 0	a dic '11 0	<b>35</b>
<b>Jujuy</b>	2013 35	a sep '11 0	No 0	No 0	No 0	No 0	<b>35</b>
<b>La Pampa</b>	2013 35	No 0	No 0	No 0	No 0	No 0	<b>35</b>
<b>San Luis</b>	2013 35	a nov '10 0	No 0	No 0	No 0	No 0	<b>35</b>
<b>Tierra del Fuego</b>	2013 35	a jun '12 0	No 0	a jun '12 0	No 0	No 0	<b>35</b>
(*) Gastos Financiados por Programas Internacionales de Crédito, Infraestructura Social Básica							
En caso de que se presente información anterior a mayo'10 se aclara y se otorga un puntaje parcial tal como se establece en el informe.							

El último conjunto (**grupo V**) está formado por las provincias cuya **información disponible en sus páginas oficiales no cumplen con los requisitos establecidos**, ni siquiera la publicación del Presupuesto del año corriente. Las jurisdicciones que presentan estas características son: **Catamarca, Chubut, Corrientes, La Rioja, Misiones y Santa Cruz**.

Se apreció de esta manera un empeoramiento en comparación al relevamiento de hace seis meses, cuando sólo Santa Cruz no presentaba su Presupuesto.

Igualmente, respecto de esto es válido hacer algunas aclaraciones. En la página de Catamarca existe el vínculo al Presupuesto 2013 pero el mismo lleva a un enlace inexistente. Puede deberse a alguna falla de sistemas, pero en rigor no se puede considerar como válido. De no ser por esta circunstancia, Catamarca hubiese conservado su lugar en el segundo grupo que tuvo en el último informe.

Por el lado de Chubut, su web se encontraba en mantenimiento por lo que no se podía acceder a su página principal. Sí se podía entrar en la de Contaduría desde su link directo, pero no presentaba ningún cambio desde hace 6 meses.

Algo similar ocurría con Corrientes. Desde su página [www.corrientes.gov.ar](http://www.corrientes.gov.ar) sólo dispone información de 2006. Desde ese mismo sitio no se puede acceder a la web de Contaduría que, sin embargo, al hacerlo específicamente desde [www.cgpcorrientes.gov.ar](http://www.cgpcorrientes.gov.ar) se encuentra información a 2011.

Misiones, en tanto, solamente incluye su proyecto de ley. Y Santa Cruz desde el año 2011 que no agrega información.

Relevamiento realizado el 31 de marzo de 2013

Por otro lado, la Dirección Nacional de Coordinación con las Provincias no incluyó en su sitio aún ningún Presupuesto 2013, por lo que no se puede complementar este requisito cuando las provincias no lo hacen de manera directa.

*Grupo V*

Provincia	Presupuesto (35)	Cuenta A-I-F (25)	Planilla 1.2* (10)	Gastos del SPNF – Fin. y Fun. - Planilla 1.3 (10)	Stock de Deuda de la APNF- Anexo II (10)	Planta de Personal Ocupada - Anexo III (10)	Índice
<b>Catamarca</b>	2012 0	a ene '13 20	a sep '12 3	a sep '12 3	a sep '12 3	a sep '12 3	<b>32</b>
<b>Chubut</b>	2012 0	a sep '11 0	a sep '11 0	a sep '11 0	No 0	No 0	<b>0</b>
<b>Corrientes</b>	2012 0	a dic '11 0	a jun '06 0	No 0	No 0	No 0	<b>0</b>
<b>La Rioja</b>	No 0	a mar '12 0	a jun '12 0	a jun '12 0	a jun '12 0	No 0	<b>0</b>
<b>Misiones</b>	Proy 2013 0	a dic '11 0	No 0	No 0	No 0	No 0	<b>0</b>
<b>Santa Cruz</b>	2011 0	a jun '11 0	No 0	No 0	No 0	No 0	<b>0</b>

(\*) Gastos Financiados por Programas Internacionales de Crédito, Infraestructura Social Básica  
En caso de que se presente información anterior a mayo'10 se aclara y se otorga un puntaje parcial tal como se establece en el informe.

En síntesis, del relevamiento realizado al 31 de marzo de 2013 se puede concluir que hubo un marcado desmejoramiento respecto del último informe, que está motivado casi exclusivamente por la no publicación de los Presupuestos 2013 en las provincias de Catamarca, Chubut, Corrientes, La Rioja, Misiones y Santa Cruz. Como se remarcó en el apartado de las provincias de menor cumplimiento, hay diversos motivos que generan esta falta.

De todas maneras, también hay que destacar que, más allá de esos casos, la mayoría presentó mejoras o no empeoró, como se puede apreciar en el cuadro a continuación.



	Septiembre '12	Marzo '13	Situación
San Juan	70	70	Igual
Córdoba	52	65	Mejóro
Mendoza	63	63	Igual
C. de Buenos Aires	56	60	Mejóro
Salta	55	60	Mejóro
Tucumán	35	58	Mejóro
Entre Ríos	55	55	Igual
Neuquén	70	52	Empeoró
Río Negro	52	52	Igual
Santiago del Estero	52	52	Igual
Formosa	40	50	Mejóro
Santa Fe	49	49	Igual
Buenos Aires	63	46	Empeoró
Chaco	35	35	Igual
Jujuy	35	35	Igual
La Pampa	35	35	Igual
San Luis	35	35	Igual
Tierra del Fuego	35	35	Igual
Catamarca	62	32	Empeoró
Chubut	35	0	Empeoró
Corrientes	35	0	Empeoró
La Rioja	35	0	Empeoró
Misiones	35	0	Empeoró
Santa Cruz	0	0	Igual
<b>Promedio</b>	<b>45,4</b>	<b>39,1</b>	

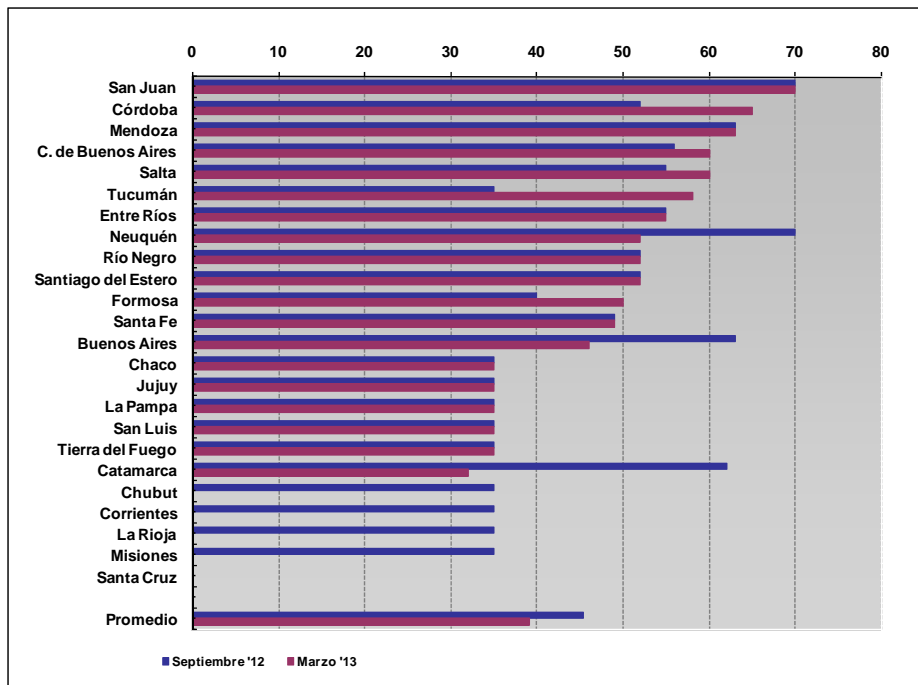

Relevamiento realizado el 31 de marzo de 2013

### Cuadro Resumen

#### Grupo I

Provincia	Presupuesto (35)	Cuenta A-I-F (25)	Planilla 1.2* (10)	Gastos del SPNF - Fin. y Fun. - Planilla 1.3 (10)	Stock de Deuda de la APNF- Anexo II (10)	Planta de Personal Ocupada - Anexo III (10)	Índice
San Juan	2013 35	a dic '12 15	a dic '12 5	a dic '12 5	a dic '12 5	a dic '12 5	70
Córdoba	2013 35	a dic '12 15	a dic '12 5	a dic '12 5	a dic '12 5	a dic '12 5	70

#### Grupo II

Provincia	Presupuesto (35)	Cuenta A-I-F (25)	Planilla 1.2* (10)	Gastos del SPNF - Fin. y Fun. - Planilla 1.3 (10)	Stock de Deuda de la APNF- Anexo II (10)	Planta de Personal Ocupada - Anexo III (10)	Índice
Mendoza	2013 35	a feb '13 25	No 0	No 0	a sep '12 3	No 0	63
C. Buenos Aires	2013 35	a dic '12 15	a jun '09 0	a dic '12 5	a dic '12 5	a mar '12 0	60
Salta	2013 35	a ene '13 20	No 0	a dic '10 0	a dic '12 5	No 0	60
Tucumán	2013 35	a dic '12 15	No 0	a sep '12 3	a dic '12 5	No 0	58
Entre Ríos	2013 35	a dic '12 15	No 0	No 0	a dic '12 5	No 0	55

#### Grupo III

Provincia	Presupuesto (35)	Cuenta A-I-F (25)	Planilla 1.2* (10)	Gastos del SPNF - Fin. y Fun. - Planilla 1.3 (10)	Stock de Deuda de la APNF- Anexo II (10)	Planta de Personal Ocupada - Anexo III (10)	Índice
Neuquén	2013 35	a sep '12 5	a sep '12 3	a sep '12 3	a sep '12 3	a sep '12 3	52
Río Negro	2013 35	a sep '12 5	a sep '12 3	a sep '12 3	a sep '12 3	a sep '12 3	52
Santiago del Estero	2013 35	a sep '12 5	a sep '12 3	a sep '12 3	a sep '12 3	a sep '12 3	52
Formosa	2013 35	a dic '12 15	a jun '12 0	a jun '12 0	a jun '12 0	No 0	50
Santa Fe	2013 35	a sep '12 5	a sep '12 3	a sep '12 3	a sep '12 3	a jun '12 0	49
Buenos Aires	2013 35	a nov '12 5	No 0	a nov '12 3	a nov '12 3	No 0	46

#### Grupo IV

Provincia	Presupuesto (35)	Cuenta A-I-F (25)	Planilla 1.2* (10)	Gastos del SPNF - Fin. y Fun. - Planilla 1.3 (10)	Stock de Deuda de la APNF- Anexo II (10)	Planta de Personal Ocupada - Anexo III (10)	Índice
Chaco	2013 35	a mar '12 0	No 0	a mar '12 0	a mar '12 0	a dic '11 0	35
Jujuy	2013 35	a sep '11 0	No 0	No 0	No 0	No 0	35
La Pampa	2013 35	No 0	No 0	No 0	No 0	No 0	35
San Luis	2013 35	a nov '10 0	No 0	No 0	No 0	No 0	35
Tierra del Fuego	2013 35	a jun '12 0	No 0	a jun '12 0	No 0	No 0	35

#### Grupo V

Provincia	Presupuesto (35)	Cuenta A-I-F (25)	Planilla 1.2* (10)	Gastos del SPNF - Fin. y Fun. - Planilla 1.3 (10)	Stock de Deuda de la APNF- Anexo II (10)	Planta de Personal Ocupada - Anexo III (10)	Índice
Catamarca	2012 0	a ene '13 20	a sep '12 3	a sep '12 3	a sep '12 3	a sep '12 3	32
Chubut	2012 0	a sep '11 0	a sep '11 0	a sep '11 0	No 0	No 0	0
Corrientes	2012 0	a dic '11 0	a jun '06 0	No 0	No 0	No 0	0
La Rioja	No 0	a mar '12 0	a jun '12 0	a jun '12 0	a jun '12 0	No 0	0
Misiones	Proy 2013 0	a dic '11 0	No 0	No 0	No 0	No 0	0
Santa Cruz	2011 0	a jun '11 0	No 0	No 0	No 0	No 0	0

(\*) Gastos Financados por Programas Internacionales de Crédito, Infraestructura Social Básica

En caso de que se presente información anterior a mayo '10 se aclara y se otorga un puntaje parcial tal como se establece en el informe.

Relevamiento realizado el 31 de marzo de 2013

ANEXO

Información detallada por Provincia

Buenos Aires	Fecha	Etapas
Ley de Presupuesto	<a href="#">2013</a>	Planillas anexas: Sí
Esquema Ahorro Inversión Financiamiento (Planilla 1.1)	<a href="#">30/11/2012</a>	Devengado
Gastos Financiados por Programas Internacionales de Crédito, Infraestructura Social Básica (Planilla 1.2)	No	-
Gastos del Sector Público no Financiero Provincial – Finalidad y Función (Planilla 1.3)	<a href="#">30/11/2012</a>	Devengado
Stock de Deuda de la Administración Pública no Financiera Provincial (Anexo II)	<a href="#">30/11/2012</a>	-
Planta de Personal Ocupada (Anexo III)	No	-

Catamarca	Fecha	Etapas
Ley de Presupuesto	<a href="#">2012</a>	Planillas anexas: Sí
Esquema Ahorro Inversión Financiamiento (Planilla 1.1)	<a href="#">31/01/2013</a>	Créd. Vig., Devengado, Pagado
Gastos Financiados por Programas Internacionales de Crédito, Infraestructura Social Básica (Planilla 1.2)	<a href="#">30/09/2012</a>	Devengado
Gastos del Sector Público no Financiero Provincial – Finalidad y Función (Planilla 1.3)	<a href="#">30/09/2012</a>	Créd. Vig., Devengado, Pagado
Stock de Deuda de la Administración Pública no Financiera Provincial (Anexo II)	<a href="#">30/09/2012</a>	-
Planta de Personal Ocupada (Anexo III)	<a href="#">30/09/2012</a>	-

Ciudad de Buenos Aires	Fecha	Etapas
Ley de Presupuesto	<a href="#">2013</a>	Planillas anexas: Sí
Esquema Ahorro Inversión Financiamiento (Planilla 1.1)	<a href="#">31/12/2012</a>	Créd. Vig. y Devengado
Gastos Financiados por Programas Internacionales de Crédito, Infraestructura Social Básica (Planilla 1.2)	<a href="#">30/06/2009</a>	Créd. Vig., Devengado y Pagado
Gastos del Sector Público no Financiero Provincial – Finalidad y Función (Planilla 1.3)	<a href="#">31/12/2012</a>	Créd. Vig., Devengado
Stock de Deuda de la Administración Pública no Financiera Provincial (Anexo II)	<a href="#">31/12/2012</a>	-
Planta de Personal Ocupada (Anexo III)	<a href="#">31/03/2012</a>	-

Relevamiento realizado el 31 de marzo de 2013

<b>Chaco</b>	Fecha	Etapas
Ley de Presupuesto	<a href="#">2013</a>	Planillas anexas: Sí
Esquema Ahorro Inversión Financiamiento (Planilla 1.1)	<a href="#">31/03/2012</a>	Devengado y Pagado
Gastos Financiados por Programas Internacionales de Crédito, Infraestructura Social Básica (Planilla 1.2)	No	-
Gastos del Sector Público no Financiero Provincial – Finalidad y Función (Planilla 1.3)	<a href="#">31/03/2012</a>	Devengado
Stock de Deuda de la Administración Pública no Financiera Provincial (Anexo II)	<a href="#">31/03/2012</a>	-
Planta de Personal Ocupada (Anexo III)	<a href="#">31/12/2011</a>	-

<b>Chubut</b>	Fecha	Etapas
Ley de Presupuesto	<a href="#">2012</a>	Planillas anexas: Sí
Esquema Ahorro Inversión Financiamiento (Planilla 1.1)	<a href="#">30/09/2011</a>	Devengado. Créd. Vig., y Pagado (a dic 2010)
Gastos Financiados por Programas Internacionales de Crédito, Infraestructura Social Básica (Planilla 1.2)	<a href="#">30/09/2011</a>	Créd. Vig., Devengado y Pagado
Gastos del Sector Público no Financiero Provincial – Finalidad y Función (Planilla 1.3)	<a href="#">30/09/2011</a>	Créd. Vig., Devengado y Pagado
Stock de Deuda de la Administración Pública no Financiera Provincial (Anexo II)	No	-
Planta de Personal Ocupada (Anexo III)	No	-

<b>Córdoba</b>	Fecha	Etapas
Ley de Presupuesto	<a href="#">2013</a>	Planillas anexas: Sí
Esquema Ahorro Inversión Financiamiento (Planilla 1.1)	<a href="#">31/12/2012</a>	Devengado
Gastos Financiados por Programas Internacionales de Crédito, Infraestructura Social Básica (Planilla 1.2)	<a href="#">31/12/2012</a>	Devengado
Gastos del Sector Público no Financiero Provincial – Finalidad y Función (Planilla 1.3)	<a href="#">31/12/2012</a>	Devengado
Stock de Deuda de la Administración Pública no Financiera Provincial (Anexo II)	<a href="#">31/12/2012</a>	-
Planta de Personal Ocupada (Anexo III)	<a href="#">30/06/2012</a>	-

Relevamiento realizado el 31 de marzo de 2013

<b>Corrientes</b>	Fecha	Etapas
Ley de Presupuesto	<a href="#">2012</a>	Planillas anexas: No
Esquema Ahorro Inversión Financiamiento (Planilla 1.1)	<a href="#">31/12/2011</a>	Devengado
Gastos Financiados por Programas Internacionales de Crédito, Infraestructura Social Básica (Planilla 1.2)	<a href="#">31/12/2006</a>	Devengado
Gastos del Sector Público no Financiero Provincial – Finalidad y Función (Planilla 1.3)	No	-
Stock de Deuda de la Administración Pública no Financiera Provincial (Anexo II)	No	-
Planta de Personal Ocupada (Anexo III)	No	-

<b>Entre Ríos</b>	Fecha	Etapas
Ley de Presupuesto	<a href="#">2013</a>	Planillas anexas: Sí
Esquema Ahorro Inversión Financiamiento (Planilla 1.1)	<a href="#">31/12/2012</a>	Créd. Vig., Devengado y Pagado
Gastos Financiados por Programas Internacionales de Crédito, Infraestructura Social Básica (Planilla 1.2)	No	-
Gastos del Sector Público no Financiero Provincial – Finalidad y Función (Planilla 1.3)	No	-
Stock de Deuda de la Administración Pública no Financiera Provincial (Anexo II)	<a href="#">31/12/2012</a>	-
Planta de Personal Ocupada (Anexo III)	No	-

<b>Formosa</b>	Fecha	Etapas
Ley de Presupuesto	<a href="#">2013</a>	Planillas anexas: Sí
Esquema Ahorro Inversión Financiamiento (Planilla 1.1)	<a href="#">31/12/2012</a>	Devengado
Gastos Financiados por Programas Internacionales de Crédito, Infraestructura Social Básica (Planilla 1.2)	<a href="#">30/06/2012</a>	Devengado, Pagado
Gastos del Sector Público no Financiero Provincial – Finalidad y Función (Planilla 1.3)	<a href="#">30/06/2012</a>	Devengado, Pagado
Stock de Deuda de la Administración Pública no Financiera Provincial (Anexo II)	<a href="#">30/06/2012</a>	-
Planta de Personal Ocupada (Anexo III)	No	-

Relevamiento realizado el 31 de marzo de 2013

<b>Jujuy</b>	Fecha	Etapas
Ley de Presupuesto	<a href="#">2013</a>	Planillas anexas: No.
Esquema Ahorro Inversión Financiamiento (Planilla 1.1)	<a href="#">30/09/2011</a>	Devengado
Gastos Financiados por Programas Internacionales de Crédito, Infraestructura Social Básica (Planilla 1.2)	No	-
Gastos del Sector Público no Financiero Provincial – Finalidad y Función (Planilla 1.3)	No	-
Stock de Deuda de la Administración Pública no Financiera Provincial (Anexo II)	No	-
Planta de Personal Ocupada (Anexo III)	No	-

<b>La Pampa</b>	Fecha	Etapas
Ley de Presupuesto	<a href="#">2013</a>	Planillas anexas: Sí
Esquema Ahorro Inversión Financiamiento (Planilla 1.1)	No	-
Gastos Financiados por Programas Internacionales de Crédito, Infraestructura Social Básica (Planilla 1.2)	No	-
Gastos del Sector Público no Financiero Provincial – Finalidad y Función (Planilla 1.3)	No	-
Stock de Deuda de la Administración Pública no Financiera Provincial (Anexo II)	No	-
Planta de Personal Ocupada (Anexo III)	No	-

<b>La Rioja</b>	Fecha	Etapas
Ley de Presupuesto	No	Planillas anexas: -
Esquema Ahorro Inversión Financiamiento (Planilla 1.1)	<a href="#">31/03/2012</a>	-
Gastos Financiados por Programas Internacionales de Crédito, Infraestructura Social Básica (Planilla 1.2)	<a href="#">30/06/2012</a>	Créd. Vig., Devengado y Pagado
Gastos del Sector Público no Financiero Provincial – Finalidad y Función (Planilla 1.3)	<a href="#">30/06/2012</a>	Créd. Vig., Devengado y Pagado
Stock de Deuda de la Administración Pública no Financiera Provincial (Anexo II)	<a href="#">30/06/2012</a>	-
Planta de Personal Ocupada (Anexo III)	No	-

Relevamiento realizado el 31 de marzo de 2013

<b>Mendoza</b>	Fecha	Etapas
Ley de Presupuesto	<a href="#">2013</a>	Planillas anexas: Sí
Esquema Ahorro Inversión Financiamiento (Planilla 1.1)	<a href="#">28/02/2013</a>	Devengado
Gastos Financiados por Programas Internacionales de Crédito, Infraestructura Social Básica (Planilla 1.2)	No	-
Gastos del Sector Público no Financiero Provincial – Finalidad y Función (Planilla 1.3)	No	-
Stock de Deuda de la Administración Pública no Financiera Provincial (Anexo II)	<a href="#">30/09/2012</a>	-
Planta de Personal Ocupada (Anexo III)	No	-

<b>Misiones</b>	Fecha	Etapas
Ley de Presupuesto	<a href="#">2012 + Proy 2013</a>	Planillas anexas: No
Esquema Ahorro Inversión Financiamiento (Planilla 1.1)	<a href="#">31/12/2011</a>	Devengado
Gastos Financiados por Programas Internacionales de Crédito, Infraestructura Social Básica (Planilla 1.2)	No	-
Gastos del Sector Público no Financiero Provincial – Finalidad y Función (Planilla 1.3)	No	-
Stock de Deuda de la Administración Pública no Financiera Provincial (Anexo II)	No	-
Planta de Personal Ocupada (Anexo III)	No	-

<b>Neuquén</b>	Fecha	Etapas
Ley de Presupuesto	<a href="#">2013</a>	Planillas anexas: No
Esquema Ahorro Inversión Financiamiento (Planilla 1.1)	<a href="#">30/09/2012</a>	Créd. Vig., Devengado y Pagado
Gastos Financiados por Programas Internacionales de Crédito, Infraestructura Social Básica (Planilla 1.2)	<a href="#">30/09/2012</a>	Créd. Vig., Devengado
Gastos del Sector Público no Financiero Provincial – Finalidad y Función (Planilla 1.3)	<a href="#">30/09/2012</a>	Créd. Vig., Devengado
Stock de Deuda de la Administración Pública no Financiera Provincial (Anexo II)	<a href="#">30/09/2012</a>	Créd. Vig., Devengado
Planta de Personal Ocupada (Anexo III)	<a href="#">30/09/2012</a>	Créd. Vig., Devengado

Relevamiento realizado el 31 de marzo de 2013

<b>Río Negro</b>	Fecha	Etapas
Ley de Presupuesto	<a href="#">2013</a>	Planillas anexas: No
Esquema Ahorro Inversión Financiamiento (Planilla 1.1)	<a href="#">30/09/2012</a>	Créd. Vig., Devengado y Pagado
Gastos Financiados por Programas Internacionales de Crédito, Infraestructura Social Básica (Planilla 1.2)	<a href="#">30/09/2012</a>	Créd. Vig., Devengado y Pagado
Gastos del Sector Público no Financiero Provincial – Finalidad y Función (Planilla 1.3)	<a href="#">30/09/2012</a>	Créd. Vig., Devengado y Pagado
Stock de Deuda de la Administración Pública no Financiera Provincial (Anexo II)	<a href="#">30/09/2012</a>	-
Planta de Personal Ocupada (Anexo III)	<a href="#">30/09/2012</a>	-

<b>Salta</b>	Fecha	Etapas
Ley de Presupuesto	<a href="#">2013</a>	Planillas anexas: -
Esquema Ahorro Inversión Financiamiento (Planilla 1.1)	<a href="#">31/01/2013</a>	Créd. Vig. y Devengado
Gastos Financiados por Programas Internacionales de Crédito, Infraestructura Social Básica (Planilla 1.2)	No	-
Gastos del Sector Público no Financiero Provincial – Finalidad y Función (Planilla 1.3)	<a href="#">31/12/2010</a>	Devengado
Stock de Deuda de la Administración Pública no Financiera Provincial (Anexo II)	<a href="#">31/12/2012</a>	-
Planta de Personal Ocupada (Anexo III)	No	-

<b>San Juan</b>	Fecha	Etapas
Ley de Presupuesto	<a href="#">2013</a>	Planillas anexas: Sí
Esquema Ahorro Inversión Financiamiento (Planilla 1.1)	<a href="#">31/12/2012</a>	Créd. Vig., Devengado y Pagado
Gastos Financiados por Programas Internacionales de Crédito, Infraestructura Social Básica (Planilla 1.2)	<a href="#">31/12/2012</a>	Créd. Vig., Devengado y Pagado
Gastos del Sector Público no Financiero Provincial – Finalidad y Función (Planilla 1.3)	<a href="#">31/12/2012</a>	Créd. Vig., Devengado y Pagado
Stock de Deuda de la Administración Pública no Financiera Provincial (Anexo II)	<a href="#">31/12/2012</a>	-
Planta de Personal Ocupada (Anexo III)	<a href="#">31/12/2012</a>	-

Relevamiento realizado el 31 de marzo de 2013



<b>San Luis</b>	Fecha	Etapas
Ley de Presupuesto	<a href="#">2013</a>	Planillas anexas: Sí
Esquema Ahorro Inversión Financiamiento (Planilla 1.1)	<a href="#">30/11/2010</a>	Devengado
Gastos Financiados por Programas Internacionales de Crédito, Infraestructura Social Básica (Planilla 1.2)	No	-
Gastos del Sector Público no Financiero Provincial – Finalidad y Función (Planilla 1.3)	No	-
Stock de Deuda de la Administración Pública no Financiera Provincial (Anexo II)	No	-
Planta de Personal Ocupada (Anexo III)	No	-

<b>Santa Cruz</b>	Fecha	Etapas
Ley de Presupuesto	<a href="#">2011</a>	Planillas anexas: No
Esquema Ahorro Inversión Financiamiento (Planilla 1.1)	<a href="#">31/12/2011</a>	Créd. Vig. y Devengado
Gastos Financiados por Programas Internacionales de Crédito, Infraestructura Social Básica (Planilla 1.2)	No	-
Gastos del Sector Público no Financiero Provincial – Finalidad y Función (Planilla 1.3)	No	-
Stock de Deuda de la Administración Pública no Financiera Provincial (Anexo II)	No	-
Planta de Personal Ocupada (Anexo III)	No	-

<b>Santa Fe</b>	Fecha	Etapas
Ley de Presupuesto	<a href="#">2013</a>	Planillas anexas: No
Esquema Ahorro Inversión Financiamiento (Planilla 1.1)	<a href="#">30/09/2012</a>	Créd. Vig., Devengado y Pagado
Gastos Financiados por Programas Internacionales de Crédito, Infraestructura Social Básica (Planilla 1.2)	<a href="#">30/09/2012</a>	Créd. Vig., Devengado y Pagado
Gastos del Sector Público no Financiero Provincial – Finalidad y Función (Planilla 1.3)	<a href="#">30/09/2012</a>	Créd. Vig., Devengado y Pagado
Stock de Deuda de la Administración Pública no Financiera Provincial (Anexo II)	<a href="#">30/09/2012</a>	-
Planta de Personal Ocupada (Anexo III)	<a href="#">30/06/2012</a>	-

Relevamiento realizado el 31 de marzo de 2013

<b>Santiago del Estero</b>	Fecha	Etapas
Ley de Presupuesto	<a href="#">2013</a>	Planillas anexas: Sí
Esquema Ahorro Inversión Financiamiento (Planilla 1.1)	<a href="#">30/09/2012</a>	Créd. Vig., Devengado y Pagado
Gastos Financiados por Programas Internacionales de Crédito, Infraestructura Social Básica (Planilla 1.2)	<a href="#">30/09/2012</a>	Créd. Vig., Devengado y Pagado
Gastos del Sector Público no Financiero Provincial – Finalidad y Función (Planilla 1.3)	<a href="#">30/09/2012</a>	Créd. Vig., Devengado y Pagado
Stock de Deuda de la Administración Pública no Financiera Provincial (Anexo II)	<a href="#">30/09/2012</a>	-
Planta de Personal Ocupada (Anexo III)	<a href="#">30/09/2012</a>	-

<b>Tierra del Fuego</b>	Fecha	Etapas
Ley de Presupuesto	<a href="#">2013</a>	Planillas anexas: No
Esquema Ahorro Inversión Financiamiento (Planilla 1.1)	<a href="#">30/06/2012</a>	Devengado y Pagado
Gastos Financiados por Programas Internacionales de Crédito, Infraestructura Social Básica (Planilla 1.2)	No	-
Gastos del Sector Público no Financiero Provincial – Finalidad y Función (Planilla 1.3)	<a href="#">30/06/2012</a>	Devengado
Stock de Deuda de la Administración Pública no Financiera Provincial (Anexo II)	No	-
Planta de Personal Ocupada (Anexo III)	No	-

<b>Tucumán</b>	Fecha	Etapas
Ley de Presupuesto	<a href="#">2013</a>	Planillas anexas: No
Esquema Ahorro Inversión Financiamiento (Planilla 1.1)	<a href="#">31/12/2012</a>	Devengado
Gastos Financiados por Programas Internacionales de Crédito, Infraestructura Social Básica (Planilla 1.2)	No	-
Gastos del Sector Público no Financiero Provincial – Finalidad y Función (Planilla 1.3)	<a href="#">30/09/2012</a>	Devengado
Stock de Deuda de la Administración Pública no Financiera Provincial (Anexo II)	<a href="#">31/12/2012</a>	-
Planta de Personal Ocupada (Anexo III)	No	-

**Fuente:** ASAP, en base al relevamiento de los sitios web oficiales de las provincias.